



ISTITUTO COMPRENSIVO STATALE  
«G. SOLARI»  
LORETO

MINISTERO DELL'ISTRUZIONE,

# RIPARTENZA a.s. 2020/2021

## «*Tutti a scuola in sicurezza*»

**Ingresso a scuola**

***E REGOLE A CUI SI DEVE ATTENERE DURANTE LA PERMANENZA»***

Plesso L. LOTTO  
Scuola Secondaria di primo grado



# INGRESSO NEL PLESSO



## REGOLE DA RISPETTARE

---

- 1.
- 2.
- 3.



**1**



**INDOSSARE LA  
MASCHERINA**

2





# PER I VISITATORI ESTERNI COMPILARE IL REGISTRO DI INGRESSO in cui sono chiesti i seguenti dati

- a) Dati anagrafici
- b) Dichiarazione, sotto la propria responsabilità (se maggiorenne) , di quanto segue:
  - di non presentare sintomatologia respiratoria o febbre superiore a 37.5° C in data odierna e nei tre giorni precedenti;
  - di non essere stato in quarantena o isolamento domiciliare negli ultimi 14 giorni;
  - di non essere stato a contatto con persone positive, per quanto di loro conoscenza, negli ultimi 14 giorni.
- c) Dichiarazione di aver preso visione del Protocollo di contenimento del COVID <https://icsolariloreto.edu.it/documentazione-covid/>
- d) Dichiarazione di aver preso visione dell'Informativa sulla privacy e sul trattamento dei dati <https://icsolariloreto.edu.it/documentazione-covid/>
- e)

4

RISPETTARE  
e FAR RISPETTARE

LE REGOLE



# 5

## RISPETTARE e FAR RISPETTARE

# LE REGOLE



# Da dove si entra?

A piedi



In auto





# REGOLE D'INGRESSO PER GLI ALUNNI

## ORARI PLESSO LOTTO

|              |                               |
|--------------|-------------------------------|
| 7:55-8:00    | Ingresso degli alunni         |
| 8:05         | INIZIO PRIMA LEZIONE          |
| 9:00-9:05    | Pausa e cambio per il docente |
| 9:05         | SECONDA LEZIONE               |
| 10:00-10:05* | Pausa e merenda               |
| 10:05        | TERZA LEZIONE                 |
| 11:00-11:05  | Pausa                         |
| 11:05        | QUARTA LEZIONE                |
| 12:00-12:05* | Pausa e merenda               |
| 12:05        | QUINTA LEZIONE                |
| 13:00-13:05  | Uscita ordinata degli alunni  |



**INGRESSO 1**



**INGRESSO 2**



| Ingresso 1 (PRINCIPALE) | Uscita   |
|-------------------------|----------|
| 7:55 1A                 | 13:00 1A |
| 7:56 3E                 | 13:01 2A |
| 7:58 2A                 | 13:02 3E |
| 7:59 3F                 | 13:03 3F |

| Ingresso 2 (CORSO B) | Uscita   |
|----------------------|----------|
| 7:55 2B              | 13:00 3B |
| 7:57 1B              | 13:02 1B |
| 7:59 3B              | 13:03 2B |
|                      |          |



INGRESSO 3

| Ingresso 3 (SCALA DI EMERGENZA) | Uscita   |
|---------------------------------|----------|
| 7:55 3G                         | 13:00 3A |
| 7:56 3A                         | 13:01 3G |
| 7:58 2D                         | 13:02 2D |
| 7:59 1D                         | 13:03 1D |



| Ingresso (CORSO C) | Uscita   |
|--------------------|----------|
| 7:55 2C            | 13:00 2C |
| 7:56 3C            | 13:01 3C |
| 7:58 1C            | 13:02 1C |

| Ingresso 5 (EX MARCONI) | Uscita   |
|-------------------------|----------|
| 7:55 3D                 | 13:00 3D |
| 7:56 1E                 | 13:01 2E |
| 7:57 1F                 | 13:02 2F |
| 7:58 2F                 | 13:03 1F |
| 7:59 2E                 | 13:04 1E |

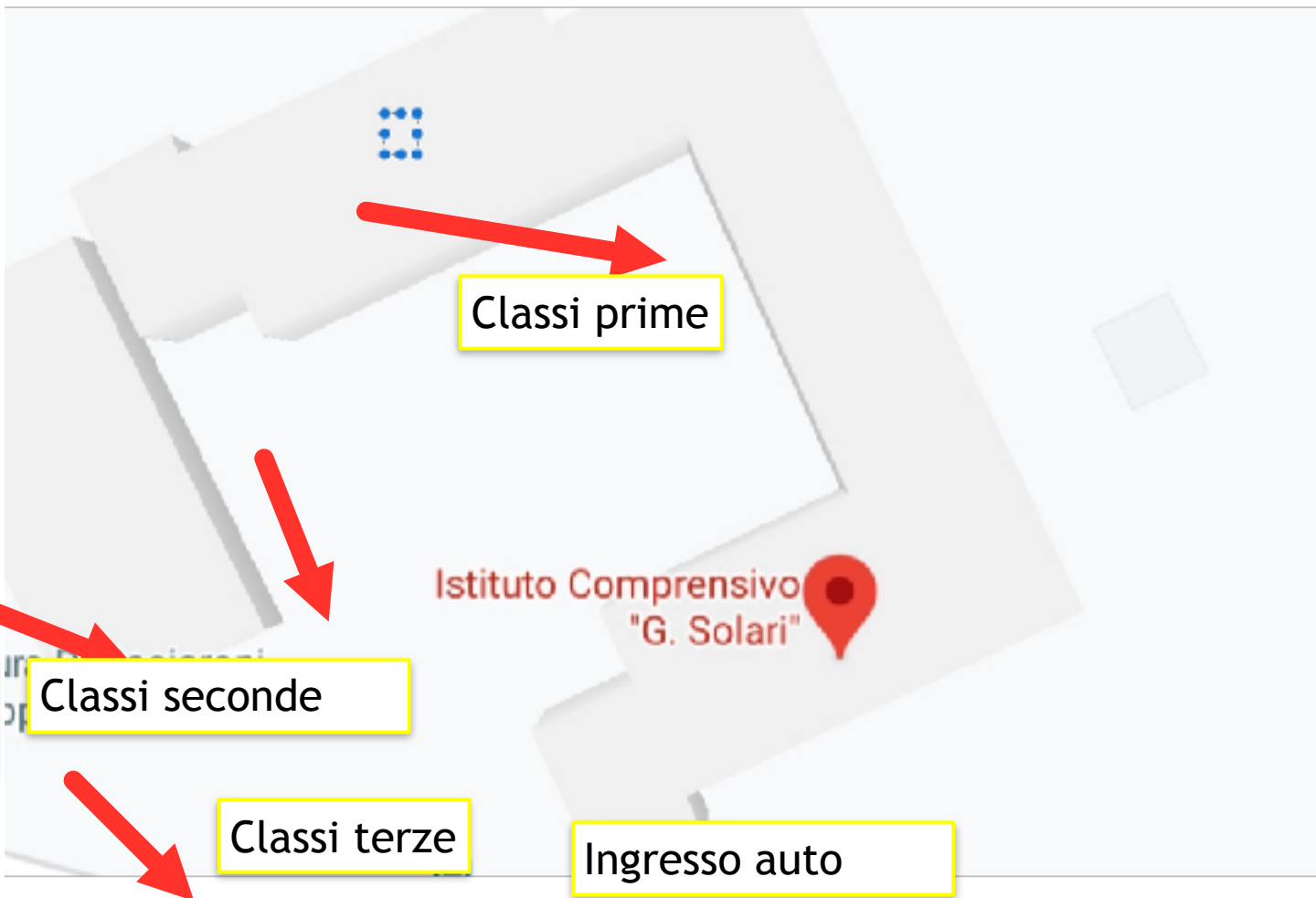

## Se aspetti di entrare

Rimani nel cortile nell'area assegnata alla tua classe, indossa la mascherina, evita gli assembramenti.



# REGOLE PER ACCESSO AGLI UFFICI DI SEGRETERIA

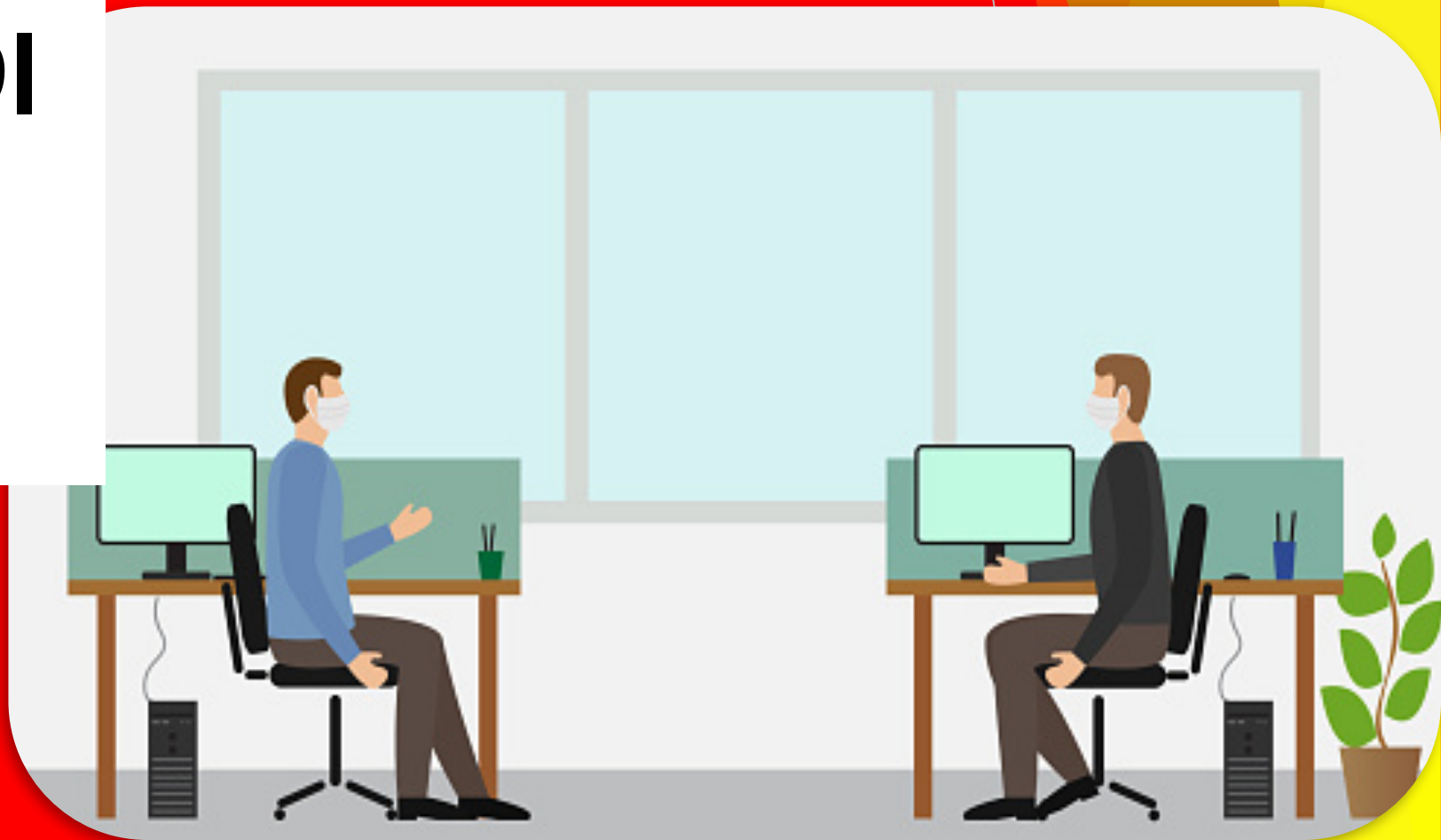

# PRECONDIZIONE PER L'ACCESSO



**AVVISO  
AGLI UTENTI  
-  
CORONAVIRUS  
COVID 19**

**SI RICEVE  
SOLO SU  
APPUNTAMENTO**

per i casi di effettiva  
necessità amministrativo-  
gestionale ed operativa

(dal DM 87/2020)

**PER CONTATTI**

**Scrivere email a**

**[anic83200l@istruzione.it](mailto:anic83200l@istruzione.it)**

**[anic83200l@pec.istruzione.it](mailto:anic83200l@pec.istruzione.it)**



**Telefonare a**  
**071977147**



# REGOLE PER UTILIZZARE LA MASCHERINA



## Come indossare, utilizzare, togliere e smaltire le mascherine nell'uso quotidiano

### Attenzione:

Utilizzare le mascherine in modo improprio può rendere il loro uso inutile o addirittura pericoloso. Se decidi di utilizzare una mascherina, segui attentamente le indicazioni sottostanti.



Adattato da:

<https://www.who.int/emergencies/diseases/new-coronavirus-nCoV/advice-for-public-when-and-how-to-use-masks>

# **REGOLE** **PER SMALTIRE** **LA MASCHERINA**

secondo la normativa vigente  
(dal DM 87)



**REGOLE**  
**PER UTILIZZARE**  
**FOTOCOPIATORE**  
**PC o STAMPANTI**



# PRIMA DELL'UTILIZZO DISINFETTARE LE MANI



MI RACCOMANDO  
NON DIMENTICARLO.

IO POSSO ESSERE  
IN AULA,  
IN POSTAZIONI DEDICATE  
IN SALA PROFESSORI,  
IN LABORATORIO  
INFORMATICO



# REGOLE PER UTILIZZARE LA LAVAGNA

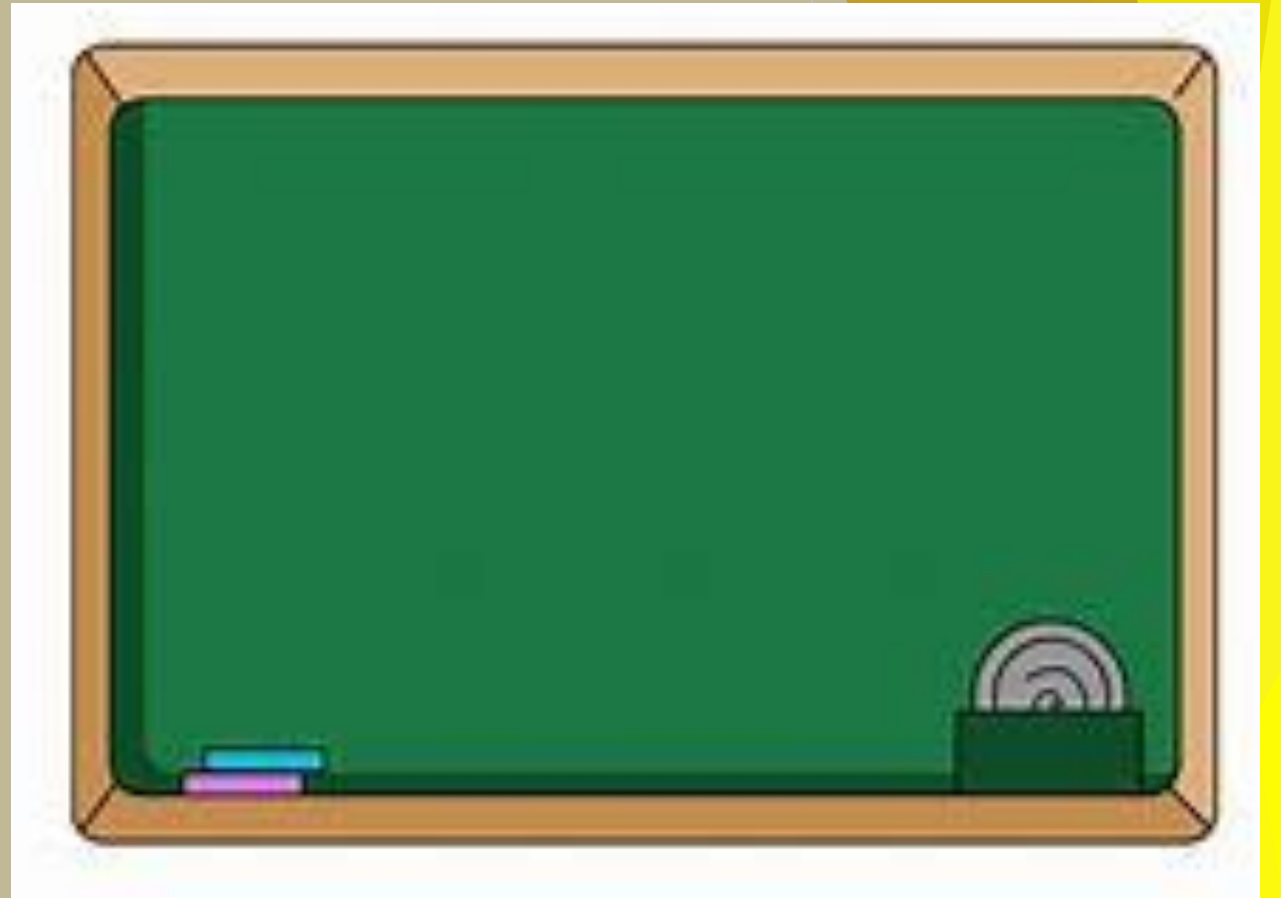



# PRIMA DELL'UTILIZZO DISINFETTARE LE MANI

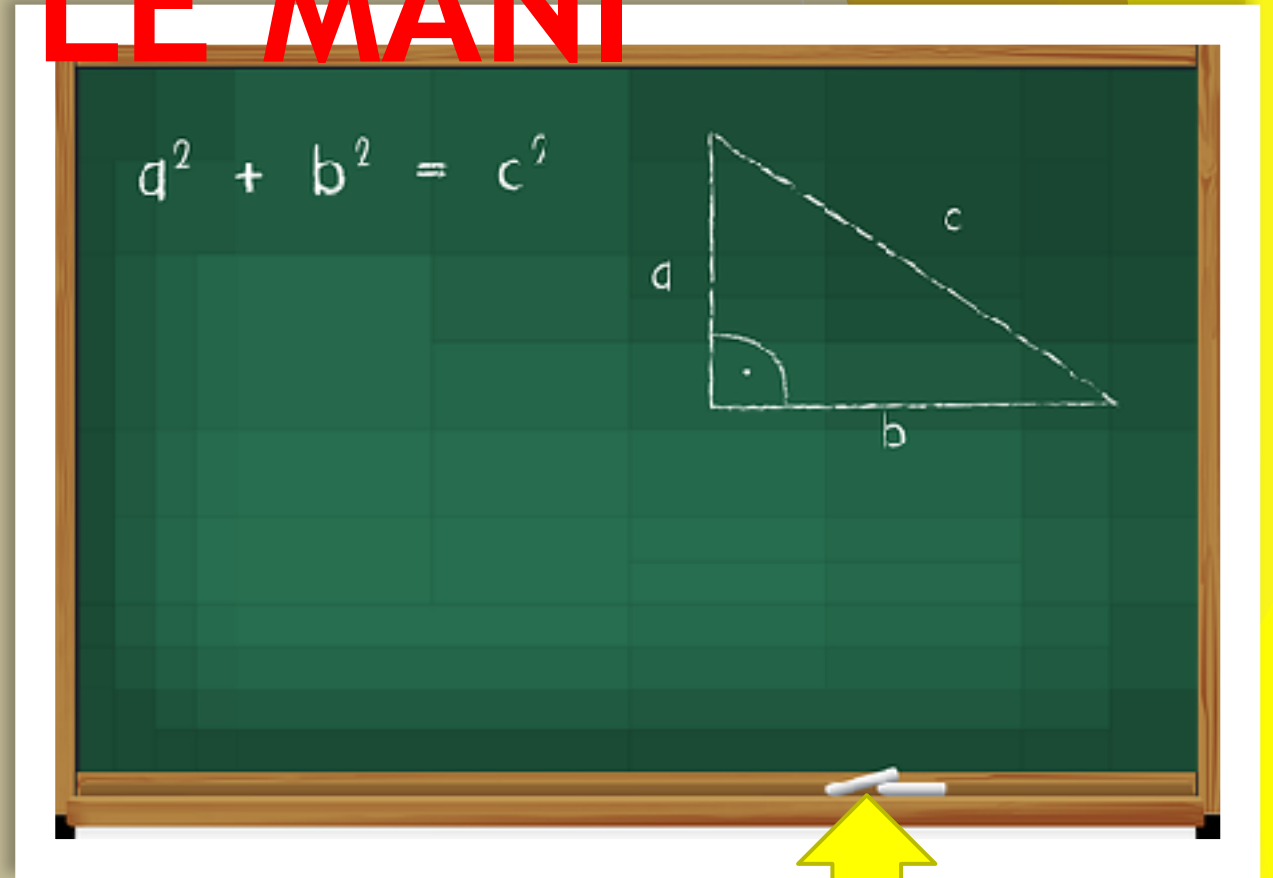
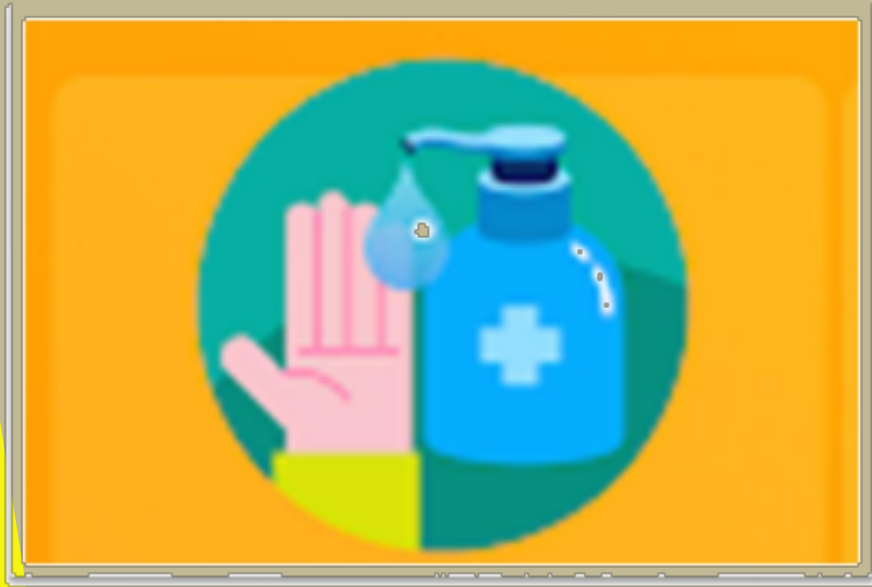

**NON DIMENTICARE DI USARE  
IL PORTAGESSO.**



# ATTENZIONE

**NON LASCIARE OGGETTI  
PERSONALI SOTTO IL  
BANCO, IN AULA O NEL  
PLESSO SCOLASTICO.**

**GIUBBINO E ZAINO VANNO POSTI SULLO SCHIENALE DELLA TUA  
SEDIA. SE LA TUA SEDIA DOVESSE ESSERE DI DIMENSIONI  
RIDOTTE, PONI LO ZAINO VICINO AL BANCO.**

*Con fiducia, collaborazione,  
rispetto delle regole  
e senso di comunità.*

**GRAZIE**

